

夏休みこども スタンプラリー

2026 7.18(土) ~ 8.31(月)

姫路市内にある7つの施設を回ってスタンプを集めよう！
3個以上集めた人全員にシールか蛍光ペンを、さらに5個以上集めた人には、抽選で150名にフラットトートをプレゼントするよ！
(プレゼントの詳細は裏面へ) ぜひ、応募してね。
応募締め切りは2026年8月31日(月)まで。
対象は中学生以下だよ。

姫路文学館

特別展

「西巻茅子 ラララン ロロロン すてきな げんがてん」

「わたしのワンピース」[ボタンのかに]など、世代を超えて愛され続けている数多くの作品を生み出してきた絵本作家・西巻茅子。本展では、多彩な手法で描かれた作品やラフスケッチを展示し、あたたかくのびやかな西巻茅子の絵本の世界へいざないます。」



「わたしのワンピース」1969年 ©西巻茅子 / こぐま社

7/4(土)~9/6(日)

姫路市山野井町84 ☎079-293-8228 10:00~16:30
月曜日、7/21(7/20、8/10は開館) 観覧料1,000円
18歳未満無料(18歳の誕生日から最初の3月31日にあるものを含む)

姫路市立動物園

「動物園写生コンクール作品募集」

園内の動物や風景をかいた作品(四つ切画用紙)を募集。優秀作品は表彰・展示します。



写生コンクール募集期間

6/20(土)~8/20(木)

姫路市本町68 ☎079-284-3636 9:00~16:30
無し 一般250円、5才~中学生50円

姫路市平和資料館

「非核平和展」

広島・長崎の原爆被害状況を写真パネルで紹介。児童・生徒の平和を訴えるポスター・習字作品や、8月4日(火)からは、広島市立基町高校の生徒と被爆体験証言者が共同制作した「原爆の絵」の複製画も展示します。



昨年の展示の様子

7/11(土)~8/30(日)

姫路市西延末475(手柄山山上) ☎079-291-2525
9:30~16:30 月曜日、7/21(7/20は開館)
一般250円、小・中学生50円(非核平和展は無料)

姫路市立手柄山温室植物園

企画展

「食虫植物展、さぎ草展」

子供たちに人気の食虫植物展では合計約150点の植物をズラリ展示。販売も有り。その後、市花さぎ草展を開催。期間中8月16日までの毎日曜日午前11時より説明会を開催。説明会では小学生以下限定でハエトリソウに触れる体験も有り。



ネベンデスガヤ

食中植物展

7/18(土)~8/16(日)

市花さぎ草展

8/22(土)~9/6(日)

姫路市手柄93 ☎079-296-4300 9:00~16:30
金曜日 一般250円、6才~中学生100円

姫路市立水族館

企画展

「ひめすい開館60周年!! 一挑戦はつづくー」

水族館の開館60周年にあたり、当館がこれまでに挑戦してきた展示や調査研究などを紹介し、当館の歩みや魅力を再発見していただきます。生きものに詳しい著名な方を招き、ひめすいの魅力について語っていただくイベントを予定しています。



アカウミガメ

7/18(土)~8/31(月)

姫路市西延末440 ☎079-297-0321 9:00~16:30
火曜日(8/11は開館) 一般600円、中学・小学生250円

姫路科学館

特別展

「ひめじの鉄学」

私たちの身のまわりにたくさんある「鉄」。今回の特別展では、科学的な面から鉄の不思議な性質に迫り、鉄とのつながりやモノづくりについて紹介します。工場見学などの関連イベントも予定しています!



マンホール鉄蓋の製造工程(提供 虹技株式会社)

7/25(土)~8/30(日)

姫路市青山1470-15 ☎079-267-3001 9:30~16:30
火曜日(8/11は開館) (特別展のみ) 一般200円、高校~小学生100円(プラネタリウム・常設展示セット券) 一般1,300円、高校~小学生470円

姫路市埋蔵文化財センター

夏休み企画展

「ニャンだこれ?ワンだふる!ほりだし「いきもの」展」

見野古墳群の足跡付須恵器や戦国時代の犬形土製品をはじめ、動物をかたどった出土品や動植物を描いた陶磁器などが一堂に会します。

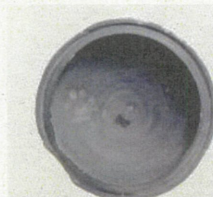

足跡付須恵器

7/19(日)~8/30(日)

姫路市四郷町坂元414-1 ☎079-252-3950 10:00~16:30
月曜日、7/21、8/12(7/20は開館) 無料

応募用紙

必要事項を記入して各館いずれかの受付にお渡しください。

- 1人につき、1枚の応募とします。複数応募の場合は、無効となりますので、ご了承ください
- 抽選の結果は賞品の発送をもってかえさせていただきます(9月下旬発送予定)
- 記載の住所、転居先が不明等で景品を郵送できない場合は当選を無効とさせていただきます
- 提供いただいた個人情報は、目的以外には使用しません

※欄は、必ずご記入ください

※ふりがな	
※お名前	
※ご住所	〒
※電話番号	
※学校など	就学前 ・ 小学生 ・ 中学生
イベントを知ったきっかけ	学校園・各施設・広報ひめじ・姫路市HP・姫路市LINE・スクリレ キッズビュー・その他

受付印

スタンプ数

個

今年のプレゼントは…

努力賞

スタンプ3個以上でしろまるひめのシールか蛍光ペンがもらえます!

※各館いずれかの受付でお渡しします



※写真はイメージです(実物と異なる場合があります)

さらに

スタンプ5個以上は抽選で150名にフラットトートをプレゼント!

(使用時: 380×350mm)、(収納時: 185×90×15mm)

※応募が必要です ※イラストはお選びいただけません



努力賞
引換券



姫路文学館

姫路市山野井町84
☎079-293-8228

入館時間/10:00~16:30

休館日/月曜日、7/21(7/20、8/10は開館)

姫路市立動物園

姫路市本町68
☎079-284-3636

入園時間/9:00~16:30

休園日/無し

姫路市平和資料館

姫路市西延末475
☎079-291-2525

入館時間/9:30~16:30

休館日/月曜日、7/21(7/20は開館)

姫路市立手柄山温室植物園

姫路市手柄93
☎079-296-4300

入園時間/9:00~16:30

休園日/金曜日

姫路市立水族館

姫路市西延末440
☎079-297-0321

入館時間/9:00~16:30

休館日/火曜日(8/11は開館)

姫路科学館

姫路市青山1470-15
☎079-267-3001

入館時間/9:30~16:30

休館日/火曜日(8/11は開館)

姫路市埋蔵文化財センター

姫路市四郷町坂元414-1
☎079-252-3950

入館時間/10:00~16:30

休館日/月曜日、7/21、8/12(7/20は開館)